

**DEIN
ERNST?**



**DU DENKST, DU
BRAUCHST KEINE
GEWERKSCHAFT?**

**IG METALL
Vorstand**

ABER WAS PASSIERT, WENN ALLE SO DENKEN?

Tariflöhne, Weihnachtsgeld etc. fallen nicht vom Himmel. Das gibt es nur, weil viele Beschäftigte in der Gewerkschaft sind und gemeinsam Druck machen.

Und in Zukunft wird das noch wichtiger, weil Tarifverträge jetzt schon nicht mehr grundsätzlich für alle Beschäftigten gelten. Das bedeutet für Dich: **weniger Geld, weniger Urlaub, längere Arbeitszeiten ...**

Denn nur viele Gewerkschaftsmitglieder im Betrieb sorgen für mehr Tarifbindung und bessere Arbeits- und Lebensbedingungen.

Deshalb zählt jedes Mitglied. Deshalb zählst auch Du!



...UND OB DU SIE BRAUCHST!

Wir und zukünftige Generationen sind unmittelbar betroffen von Transformation, Digitalisierung, künstlicher Intelligenz ...

Was ist, wenn nicht mehr genügend andere da sind, die für Dich und Deine Familie etwas erkämpfen? Für unsere Kinder und Enkel müssen wir gemeinsam die Weichen in Richtung Zukunft stellen! Auch Du spielst eine entscheidende Rolle bei der Gestaltung von **einem guten Leben mit guter Arbeit für alle!**



**ES IST ZEIT
ZU HANDELN!**

**GEWERKSCHAFT IST
WIE FITNESSSTUDIO:**

**DEIN BEITRAG HÄLT DEN
LADEN AM LAUFEN, ABER
DU MUSST AUCH HINGEHEN,
UM STÄRKER ZU WERDEN!**



IG METALL:
DEINE GEWERKSCHAFT
FÜRS LEBEN



NUR ZUSAMMEN IST DAS MÖGLICH!

Die IG Metall ist eine starke Gemeinschaft. Sie unterstützt und bietet Rückhalt für ihre Mitglieder. Von Rechtsschutz in arbeits- und sozialrechtlichen Angelegenheiten bis zu gerechten Löhnen und Gehältern – wir kümmern uns persönlich und zuverlässig um unsere Mitglieder.

**Persönliche Beratung im Betrieb und
in Deiner IG Metall-Geschäftsstelle**



Arbeits- und Sozialrechtsschutz



Unterstützung bei Streik



Unterstützung bei Aussperrung



Weiterbildung



Freizeitunfallversicherung



**Außerordentliche Notfälle
(z. B. Naturkatastrophen)**



Unterstützung im Todesfall



ATTRAKTIVE ANGEBOTE NUR FÜR MITGLIEDER

Die IG Metall-Servicegesellschaft bietet unseren Mitgliedern zahlreiche Vergünstigungen – ob Lohnsteuerhilfe, Ökostrom mit Sonderkonditionen, Urlaubsreisen oder Büchertipps.

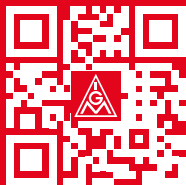



Stark vor Ort.

Von Flensburg bis Lörrach,
von Aachen bis Bautzen.

➔ igmetall.de/vor-ort

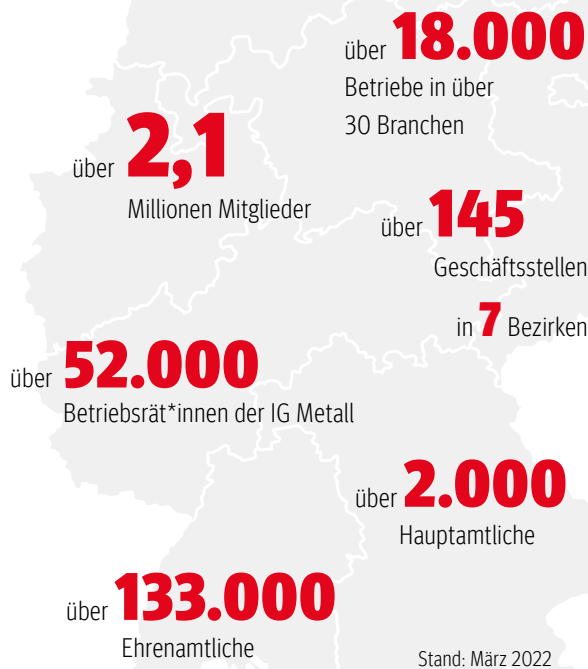

IG Metall-Vorstand
FB Kommunikation und Mitglieder
60519 Frankfurt am Main

Die IG Metall verbindet.

Wir sind viele. Sei dabei.



Ja. Ich bin dabei!



Bitte bei den IG Metall-Betriebsrät*innen,
den IG Metall-Vertrauensleuten oder der
IG Metall vor Ort abgeben.
Oder einfach in einen Fensterumschlag stecken
und zurücksenden.

Lieber direkt online Mitglied werden?

➔ igmetall.de/beitreten



IN WENIGEN SCHRITTEN MITGLIED WERDEN

Online beitreten:
sicher, einfach, schnell.
www.igmetall.de/beitreten



Impressum

IG Metall
Wilhelm-Leuschner-Str. 79, 60329 Frankfurt am Main,
Vertreten durch den Vorstand, 1. Vorsitzende: Christiane Benner
Kontakt: vorstand@igmetall.de

V.i.S.d.P. / Verantwortlich nach § 18 Abs. 2 MStV:
2. Vorsitzender Jürgen Kerner

Fotos:
Thomas Range
Christian v. Polentz
AdobeStock

www.igmetall.de

BEITRITTSERKLÄRUNG

Auch möglich unter www.igmetall.de/beitreten

QR-Code

Eintrittsdatum

| | | | | | | | |
|---|---|---|---|---|---|---|---|
| T | T | M | M | J | J | J | J |
|---|---|---|---|---|---|---|---|



Persönliche Angaben

| | | | | | |
|---------------------|---|----------------------|---|----------------------------|--|
| Name | <input type="text"/> | Vorname | <input type="text"/> | Geschlecht | <input type="checkbox"/> weiblich <input type="checkbox"/> männlich <input type="checkbox"/> divers <input type="checkbox"/> keine Angabe |
| Straße | <input type="text"/> | Nausnummer | <input type="text"/> | Staatsangehörigkeit | <input type="text"/> |
| Land | <input type="text"/> | PLZ | <input type="text"/> | Wohnort | <input type="text"/> |
| Telefon | <input type="checkbox"/> dienstlich <input type="checkbox"/> privat | Mobiltelefon | <input type="checkbox"/> dienstlich <input type="checkbox"/> privat | E-Mail | <input type="checkbox"/> dienstlich <input type="checkbox"/> privat |
| Geburtsdatum | <input type="text"/> | <input type="text"/> | <input type="text"/> | <input type="text"/> | <input type="text"/> |

Ausbildung / Studium

| | | | |
|------------------------------|--|------|----------------------|
| Ich bin derzeit | <input type="checkbox"/> Auszubildende*r <input type="checkbox"/> Dual Studierende*r <input type="checkbox"/> Studierende*r <input type="checkbox"/> Schüler*in <input type="checkbox"/> Ferienbeschäftigte*r | | |
| von: | <input type="text"/> | bis: | <input type="text"/> |
| wenn Student*in, Hochschule: | | | |

Übertritt

| | |
|--|----------------------|
| Ich war Mitglied der Gewerkschaft | <input type="text"/> |
| Mitglied seit | <input type="text"/> |

Beschäftigungsdaten

| | | | | | | |
|---------------------------------|---|--|----------------------|---------------------------|---|----------------------|
| Ich bin | <input type="checkbox"/> Solo-Selbstständig <input type="checkbox"/> Vollzeit beschäftigt <input type="checkbox"/> Teilzeit beschäftigt | <input type="checkbox"/> in Altersteilzeit Arbeitsphase <input type="checkbox"/> in Altersteilzeit Freistellungsphase | von: | <input type="text"/> | bis: | <input type="text"/> |
| Betrieb / Einsatzbetrieb | <input type="text"/> | PLZ | <input type="text"/> | Ort | <input type="text"/> | |
| Personal- /Stammnummer | <input type="text"/> | Kostenstelle | <input type="text"/> | Leihbeschäftigte*r | <input type="checkbox"/> mit Werkvertrag <input type="checkbox"/> befristet | |
| von: | <input type="text"/> | bis: | <input type="text"/> | Verleihbetrieb: | | |

Werber*in

| | |
|--|----------------------|
| Werber*in (Name, Vorname) oder Werber*innenteam | <input type="text"/> |
| Mitgliedsnummer Werber*in | <input type="text"/> |

Beitrag

| | |
|--|----------------------|
| Durchschnittliches Bruttomonatseinkommen | <input type="text"/> |
| davon 1% = | <input type="text"/> |
| Mitgliedsbeitrag | <input type="text"/> |
| Der Beitrag beträgt 1% des durchschnittlichen Bruttomonats- einkommens. Der Beitrag für Mitglieder in (hoch-)schulischer oder universitärer Vollzeitweiterbildung beträgt 3 €. | |

Konto

| | |
|-------------|----------------------|
| IBAN | <input type="text"/> |
|-------------|----------------------|

Beitritt: Hiermit trete ich der IG Metall bei und erkenne die Satzung dieser Gewerkschaft an. Ich bestätige die Richtigkeit der Angaben zu meiner Person und nehme den Datenschutzhinweis der IG Metall zur Kenntnis.

Datenschutz: Mitgliedsdaten werden nur im Sinne der Satzung verwendet. Meine personenbezogenen Daten werden von der IG Metall und ihren gewerkschaftlichen Vertrauensleuten unter Beachtung der datenschutzrechtlichen Vorschriften der EU-Datenschutzgrundverordnung (EU-DSGVO) und des Bundesdatenschutzgesetzes für die Begründung und Verwaltung meiner Mitgliedschaft erhoben, verarbeitet und genutzt. Weitere Hinweise zum Datenschutz finde ich unter www.igmetall.de/datenschutz.

SEPA-Lastschriftmandat (wiederkehrende Lastschriften): Gläubiger-Identifikationsnummer der IG Metall: DE71 ZZZO 0000 0535 93, Mandatsreferenz: Mitgliedsnummer01
Ich ermächtige die IG Metall, den satzungsgemäßen Mitgliedsbeitrag einzuziehen. Zugleich weise ich mein Kreditinstitut an, die von der IG Metall auf mein Konto gezogenen Lastschriften einzulösen.
Hinweis: Ich kann innerhalb von acht Wochen, beginnend mit dem Belastungsdatum, die Erstattung des belasteten Betrages verlangen. Es gelten dabei die mit meinem Kreditinstitut vereinbarten Bedingungen. Änderungen meiner Daten werde ich unverzüglich der IG Metall mitteilen.



Ort/Datum/Unterschrift